UNIVERSITÀ DELLA CALABRIA
DIPARTIMENTO
DI STUDI UMANISTICI

Seminari di Filologia germanica

# Leggi e Magia tra Inghilterra e Scandinavia medievali

## 7-8 maggio 2019

**a cura di Carla Riviello**

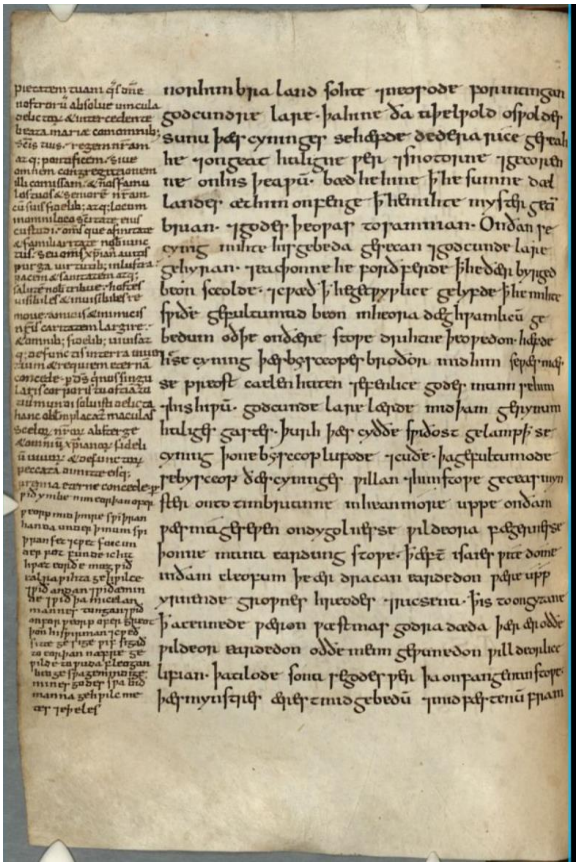

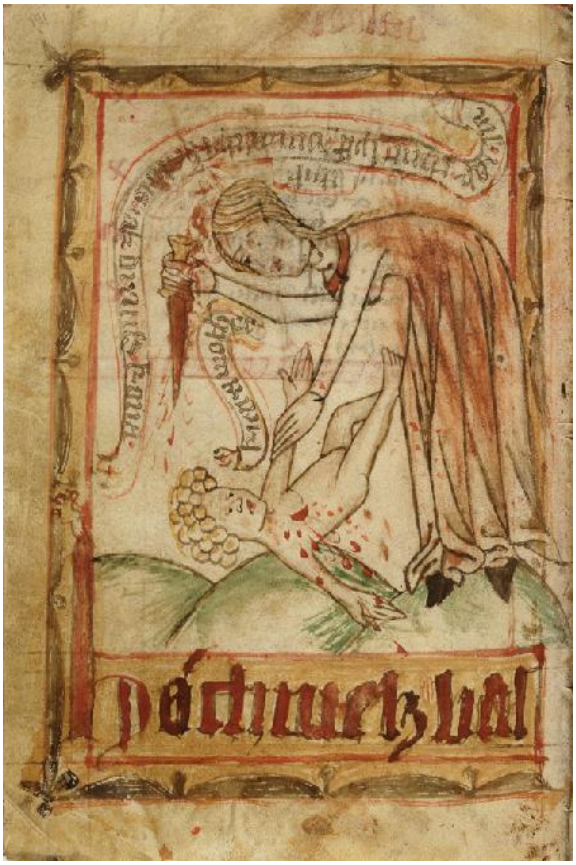

martedì 7 maggio aula Filologia 5

15.00-17.00 Giuseppe De Bonis (Università degli Studi di Napoli L'Orientale)

*Incantesimi e formule magiche nella tradizione manoscritta anglosassone* I

martedì 7 maggio aula Spezzaferro

17.00-19.00 Angela Iuliano (Università degli Studi di Napoli L'Orientale)

*Leggi e magia nella Scandinavia medievale*

mercoledì 8 maggio aula Spezzaferro

11.00-13.00 Giuseppe De Bonis (Università degli Studi di Napoli L'Orientale)

*Incantesimi e magie nell'Inghilterra anglosassone*

mercoledì 8 maggio aula Filologia 5

15.00-17.00 Giuseppe De Bonis (Università degli Studi di Napoli L'Orientale)

*Incantesimi e formule magiche nella tradizione manoscritta anglosassone* II